

MANUAL DE INSTALAÇÃO

ISOVER
SAINT-GOBAIN

Wallfelt 4+

Mais tecnologia para a sua obra e construção.

Wallfelt POP4+ e Wallfelt TOP4+ foram desenvolvidos para compor os sistemas de construção a seco: drywall e light steel frame.

A 4+ é uma nova geração de lã de vidro. Sua cor remete ao tom natural da terra e reforça suas propriedades mais eficientes em relação à sustentabilidade do planeta e do meio ambiente. Os 4 conceitos, inspirados na natureza, garantem ainda mais a qualidade e os benefícios dos sistemas e produtos Isover.

1+ Conforto: Mais macio e fácil de aplicar;

2+ Segurança: Incombustível;

3+ Desempenho: Atendimento às normas, excelentes características técnicas para suas aplicações.

4+ Sustentabilidade: Fabricada com 65% de material reciclado e menor emissão de gases ao meio ambiente.



Instalação

PASSO 1

Fixar os perfis metálicos no piso e no teto. As barras verticais devem ser fixadas sempre conforme orientação técnica do fornecedor do sistema de paredes Drywall. Colocar e fixar em um dos lados as placas de gesso acartonado.

PASSO 2

Estender o Wallfelt 4+ começando pelo teto, acomodando suas bordas de modo que fiquem encaixadas nos perfis laterais. Recomenda-se cortar o feltro na largura apropriada, antes de desenrolar.

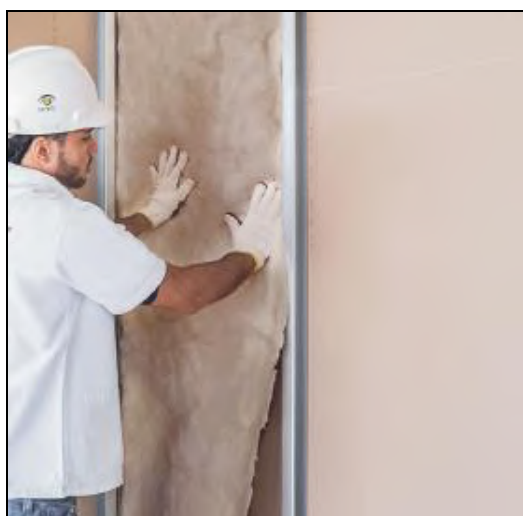

PASSO 3

Para o correto encaixe e desempenho acústico é indicado utilizar a lã de vidro com a espessura dos montantes metálicos.

PASSO 4

Instalar as placas de gesso fechando a parede de maneira que as junções das placas fiquem desencontradas entre um lado da parede e outro.



Considerações Gerais

- Recomenda-se o uso de EPI's para instalação do produto.
- Lã de vidro incombustível.
- Não favorece a proliferação de fungos e bactérias.
- Não apodrece.
- Não é atacado por roedores ou insetos.
- **Para maiores instruções, consulte a equipe técnica Isover.**



SAINT-GOBAIN

Saint-Gobain do Brasil
Prods. Indais. P Const. LTDA
Rua João Alfredo, 177
04747-000 | São Paulo - SP
SAC: 0800 055 3035
sac.isovert@saint-gobain.com
www.saint-gobain.com.br

As informações técnicas nesta ficha correspondem ao nosso estado atual de conhecimento e experiência à data de impressão. Mas não há garantia legal que pode ser dada, a menos que tenha sido expressamente acordada. O Estado de experiência e conhecimento é desenvolvido continuamente. Por favor, garanta que você use sempre a última versão desta informação. As aplicações dos produtos descritos não levam em consideração circunstâncias especiais. Por favor, verifique se os nossos produtos são apropriados para a aplicação correta. Para mais informações entrem em contato com nossas vendas Isover escritórios ou SAC Isover. Entregamos apenas de acordo com os nossos termos de comércio e condições de entrega.